Yeman

HAZ QUE LA BATALLA COBRE VIDA

SIGURD

MONITOR CURVO GAMING 27" / ***SERIE 3001***

FULL HD 1920X1080

3000:1 CONTRASTE

TIEMPO DE RESPUESTA

FRECUENCIA DE ACTUALIZACIÓN SUPER RÁPIDA

El Monitor Gamer Curvo Sigurd 3001 ofrece una asombrosa experiencia visual en Full HD (1920x1080) a cualquier gamer que quiera sacarle el máximo provecho a la tecnología de monitores curvos gamer. Obtén el mejor ángulo de visión con su pantalla de 27 pulgadas que te dejará pidiendo más.

Diseñado con todas las características que un monitor gamer moderno requiere, como una frecuencia de actualización de 165Hz, y un tiempo de respuesta de 1ms.

ELIMINA EL DESGARRO Y EL MOVIMIENTO BORROSO

FULL HD 1920X1080

RELACIÓN DE CONTRASTE 3000:1

TIEMPO DE RESPUESTA

SOPORTA AMD FreeSync

SOPORTA NVIDIA G-SYNC

TECNOLOGÍA AMD FREESYNC

Vive una experiencia de juego de baja latencia, poco parpadeo y sin desgarros de la manera más sencilla con **NVIDIA G-SYNC** y **AMD FreeSync.**

La compensación por FPS bajo te garantizará que cada fotograma fluirá sin el más mínimo problema, eliminando el desenfoque por movimiento y las imágenes superpuestas no deseadas.

FRAGMENTACIÓN

SEGMENTACIÓN

SOPORTA

AMD FreeSync

SOPORTA

NVIDIA G-SYNC

CALIDAD Y PRECISIÓN DE COLOR

Ningún sutil cambio de color se te escapará de nuevo con la luminosidad de 16.7 millones de colores expuestos a través de una esplendorosa gama RGB en 1080p. Su profundidad de 8 bits por pixel te otorgará hasta 256 tonalidades por cada color individual.

Junto con su acabado antirreflejante, se encargará de que ninguna luz ambiental se interponga entre tus ojos y una nitidez de color que jamás habías experimentado antes.

GAMA DE COLORES RGB

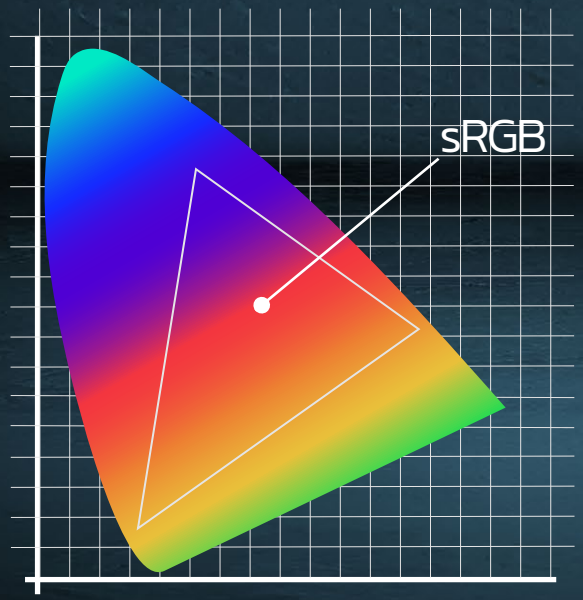

SIMULACIÓN

HDR

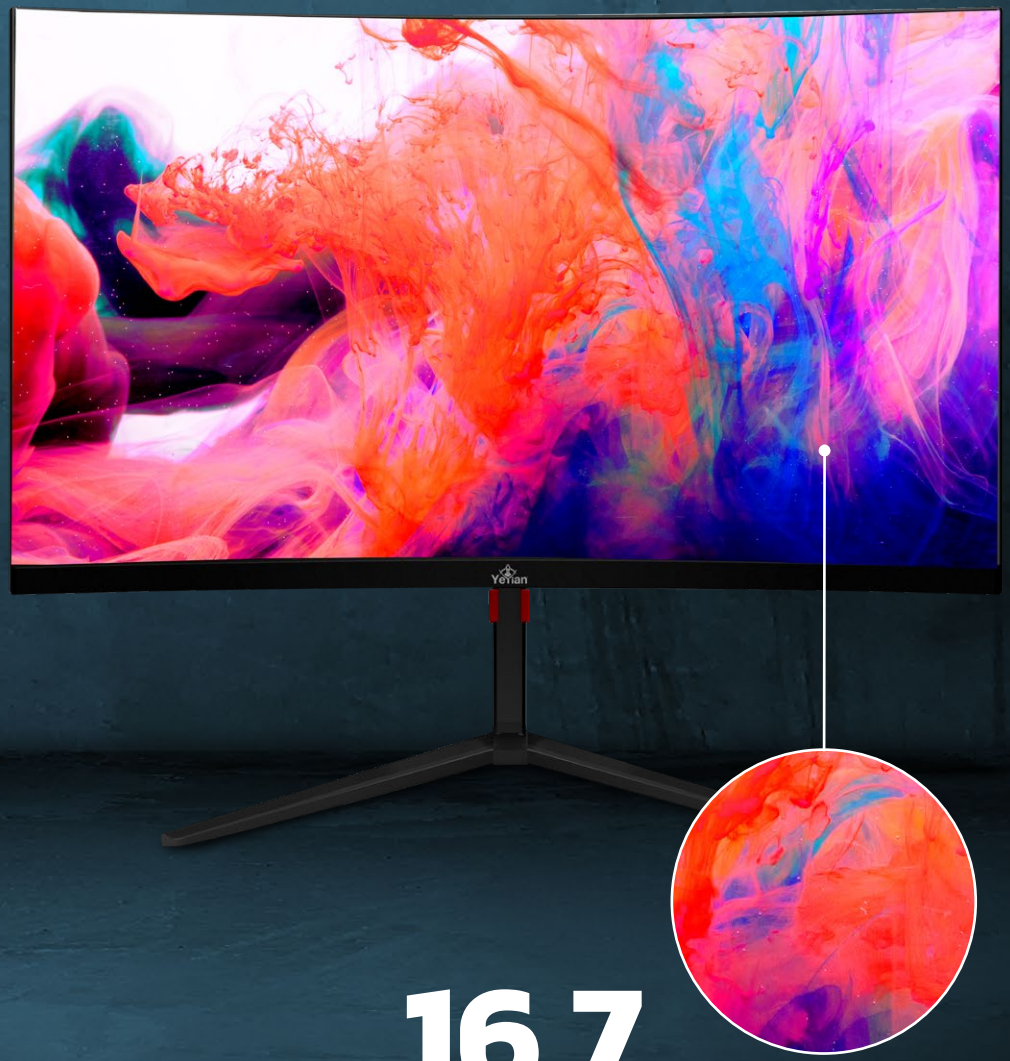

16.7

MILLONES DE COLORES

AMPLIO ÁNGULO DE VISIÓN

Su pantalla cuenta con una curvatura 1500 con vista óptima hasta 1.65m de distancia, lo que permite al usuario tener una experiencia incluso más inmersiva, junto con detalles sorprendentemente vibrantes y precisos desde cualquier posición.

Su ángulo de visión panorámico ultra amplio mantiene la claridad de la imagen y un color uniforme para todas tus necesidades de gaming y entretenimiento.

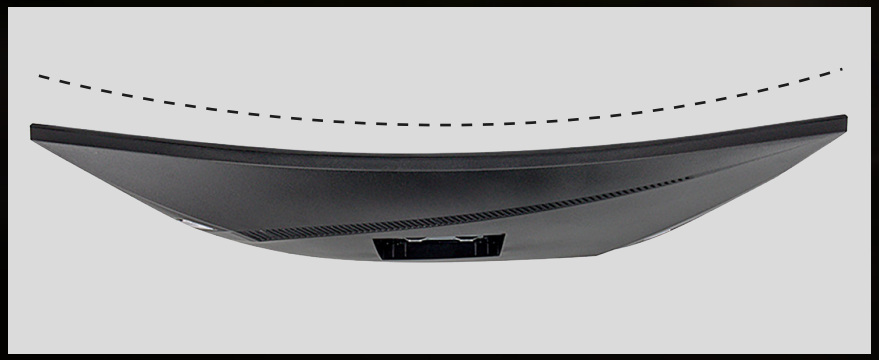

CURVATURA 1500

MONITOR CURVO

27"

DISEÑO ERGONÓMICO Y ADAPTABLE

Proporciona inclinación y giro para que fácilmente lo adaptes a tu ángulo de visión preferido.

Su base incluye un punto de inclinación de 5° hacia delante y 15° hacia atrás, apto para cualquier configuración de escritorio.

Además, cuenta con una rotación de pivote con 90° completos, para ver imágenes en orientación de retrato.

AJUSTABILIDAD DE LA ROTACIÓN DEL PIVOTE A 90°

INCLINACIÓN

DELANTERA	TRASERA
5°	15°

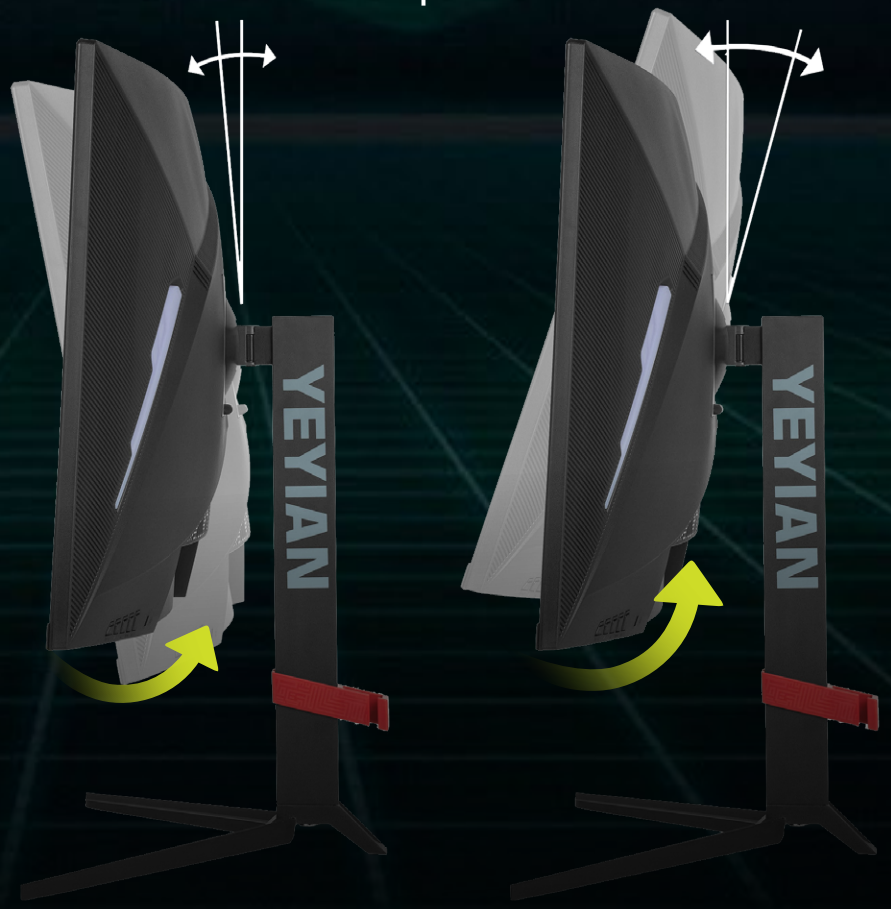

TECNOLOGÍA LOW BLUE LIGHT

La tecnología ***Low Blue Light*** consiste en una serie de filtros que evitan, en gran medida, que la radiación emitida por este espectro de luz dañe tu vista, además de que conserva casi en su totalidad la reproducción del color azul en pantalla.

Reduce la luz azul que emana del monitor para protegerte de la fatiga ocular, la irritación o tensión ocular.

Esto te permite jugar, trabajar o entretenerte de forma cómoda por periodos más prolongados.

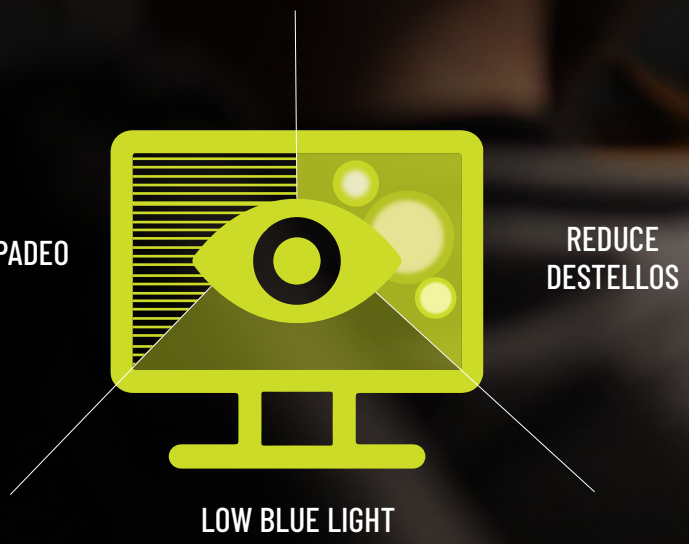

CONECTIVIDAD DE AUDIO E IMAGEN FLEXIBLE

Sus dos bocinas integradas con 3W de potencia te proporcionarán con un nítido sonido sin la necesidad de agregar más cables a tu espacio.

Su amplia gama de conectividad te permite conectar computadores de escritorio y portátiles fácilmente, lo que lo convierte en un verdadero centro de entretenimiento.

Cuenta con puertos **HDMI, DVI-D y Display Port** para flexibilidad con sistemas de gaming.

DISPLAY PORT

DVI-D PORT

HDMI

AUDIO PORT

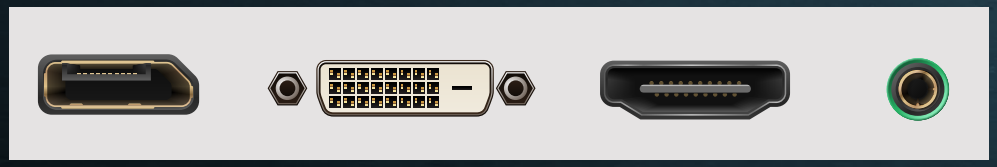

BOCINAS ESTÉREO

SIGURD

MONITOR GAMING CURVO 27" / ***SERIE 3001 / YMC-70102***

CAJA INCLUYE:

Monitor Sigurd Serie 3001

Base de Monitor

Corriente Alterna

Cable Display Port

ESPECIFICACIONES	
Número de Modelo	YMC-70102
Formato de Pantalla	1500
Tamaño de Pantalla	27"
Tiempo de Respuesta	1ms
Frecuencia de Actualización	165Hz
Profundidad de Color	16.7 M
Ángulo de Visualización	178°/178°
Contraste	3000:1
Montaje	No
Brillo	250 cd/m²
Relación de Aspecto	16:9
Tipo de Iluminación	LED
Temperatura de Funcionamiento	-20°C - 35°C
Voltaje	100Vca - 240Vca 50Hz / 60Hz 1.5 Amperes
Longitud de cable	1.5 metros
EAN	7503030358576